

El Estado de Sonora les da la más cordial bienvenida a las médicas y médicos generales mexicanos y extranjeros interesados en ingresar al Sistema Nacional de Residencias Médicas (SNRM) a sustentar el

# XLVII EXAMEN NACIONAL PARA ASPIRANTES A RESIDENCIAS MÉDICAS 2023



GOBIERNO DE  
**MÉXICO**

**SALUD**  
SECRETARÍA DE SALUD

**CIFRHS**  
COMISIÓN INTERINSTITUCIONAL  
PARA LA FORMACIÓN DE RECURSOS  
HUMANOS PARA LA SALUD



**SONORA**  
TIERRA DE OPORTUNIDADES

SECRETARÍA DE  
**SALUD PÚBLICA**

SECRETARÍA DE  
**TURISMO**



## FECHA DE APLICACIÓN

26 al 28 de septiembre de 2023



## HORARIOS Y TURNOS DE APLICACIÓN

### Turno

### Horario

Matutino

7:00 a 13:00 horas

Vespertino

15:00 a 21:00 horas

Hora estándar del Pacífico de México  
Zona horaria de Sonora (GMT-7)

## SEDE DEL EXAMEN

**“Expo Fórum Centro de Convenciones y Exposiciones Hermosillo”**



Bldv. Agustín de Vildósola 251, Villa de Seris, 83280 Hermosillo, Son.



## UBICACIÓN DEL RECINTO EN GOOGLE MAPS:

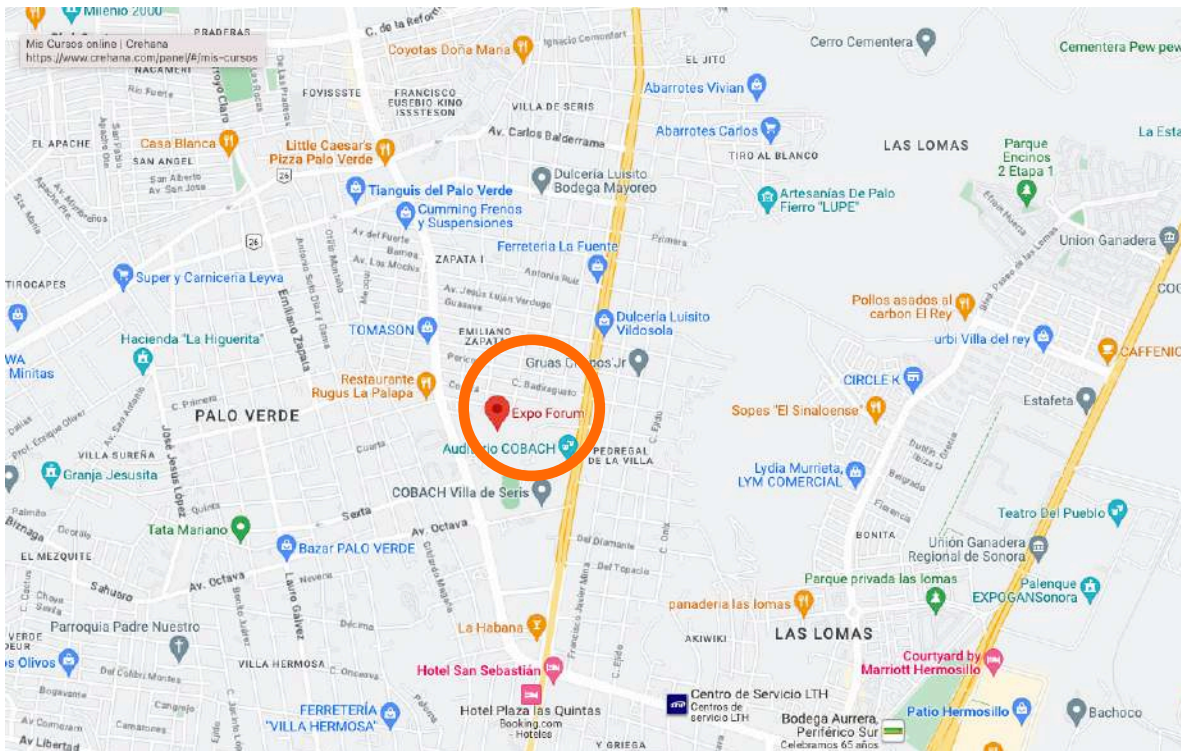

## UBICACIÓN DE HOTELES EN HERMOSILLO:

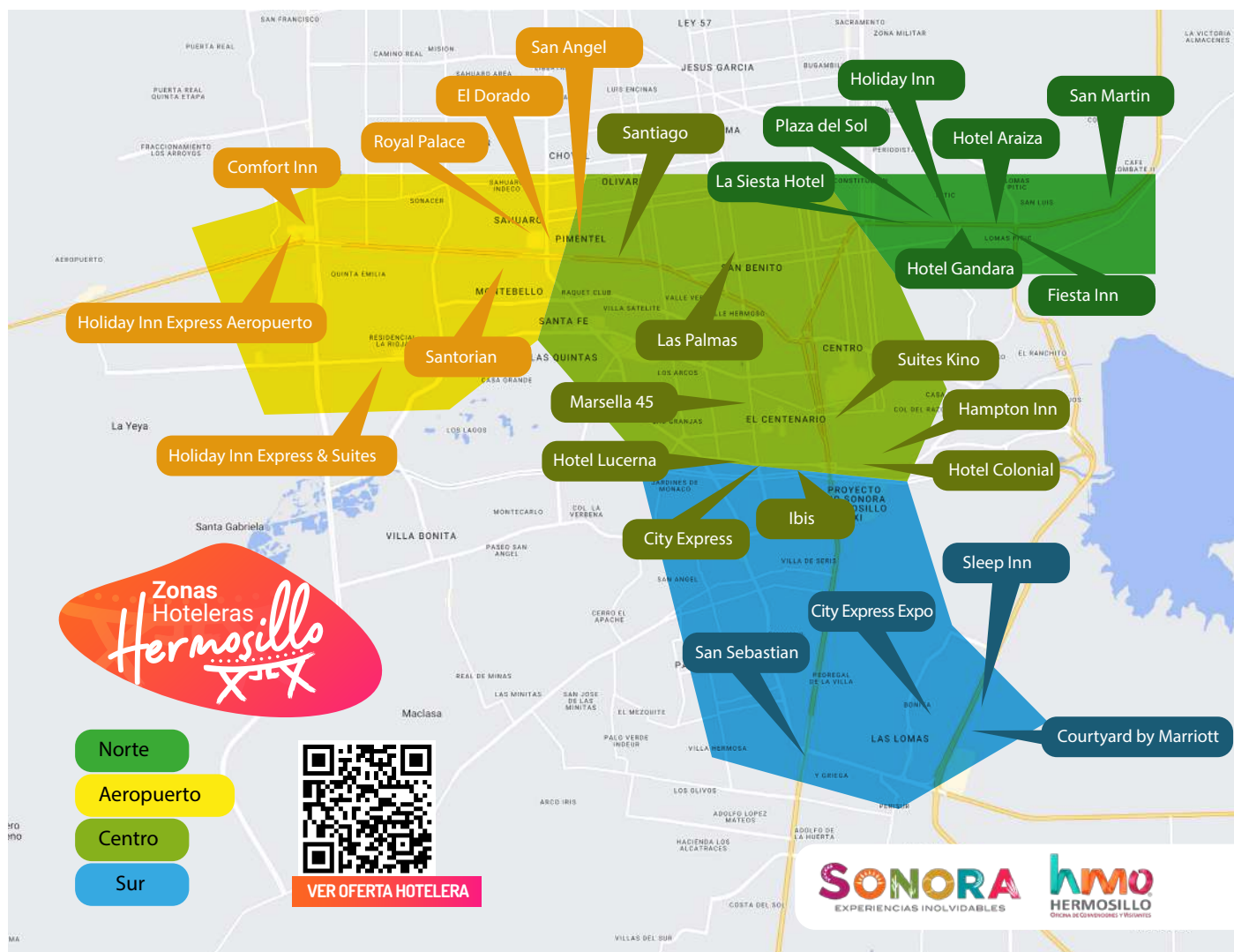

## TARIFAS HOTELERAS ENARM 2023

### 26 al 28 de septiembre del 2023

HOTELES HERMOSILLO	Habitación Sencilla (1ro de Mayo al 30 de Julio)	Habitación Doble (1ro de Mayo al 30 de Julio)	Habitación Sencilla (1ro de julio al 10 de Agosto)	Habitación Doble (1ro de julio al 10 de Agosto)	Habitación Sencilla (11 de Agosto al 14 de Sept)	Habitación Doble (11 de Agosto al 14 de Sept)	Observaciones
HOTEL SAN ALBERTO 662 213 1840	\$ 699.00	\$ 800.00	\$ 699.00	\$ 800.00	\$ 699.00	\$ 800.00	Desayuno continental en cortesía
HAMPTON INN BY HILTON 662 313 9000	\$1,150+ imp	\$1,150+ imp	\$1,185.00+ imp	\$1,185+ imp	\$1,230+imp	\$1,230+imp	Incluye desayuno tipo buffet De 6:00am a 10:00am Persona extra \$210+imp
HOTEL BUGAMBILIA 662 201 1857	x	\$ 699.00 + imp		\$749.00 + imp		\$799.00 + imp	Desayuno tipo Americano. Con tarifa accesible
HOTEL LUCERNA 662 259 52 00	\$1,590.00	\$1,590.00	\$1,690.00	\$1,690.00	\$1,900.00	\$1,900.00	
HOTEL COLONIAL 662-268-9314	NA	\$1,547.00	NA	\$ 1,785.00	NA	\$2,380.00	Persona extra \$200.00 Por noche. Sólo hospedaje
COURTYARD BY MARRIOTT 812 002 7776	\$2,000.00		10				
COMFORT INN 662 500 5600 Aeropuerto	\$1,475.00	\$1,475.00	\$ 1,550.00	\$1,550.00	\$1,652.00	\$1,652.00	Tarifas incluyen impuestos y desayuno continental de lujo.
HOLIDAY INN & SUITE Aeropuerto 662 500 4600	\$1,654.00	\$1,654.00	\$1,755.00	\$1,755.00	\$1,856.00	\$1,856.00	Tarifas incluyen impuestos.
HOLIDAY INN EXPRESS & SUITES 662 210 2030		1-2 pax: \$1,500.00 + imp 3 pax: \$1,800.00 + imp 4 pax: \$2,100.00+ imp		1-2 pax: \$1,575.00+ imp 3 pax: \$2,050.00+ imp 4 pax: \$2,350.00+ imp			Habitación estandar doble , Desayuno estandar doble,. Transportación hotel-aeropuerto
HOTEL ARAIZA 662 109 1700 ext 1	\$890+ imp	\$890 + imp	\$ 990 + imp	\$990 + imp	\$1,100 + imp	\$1,100 + imp	Tarifas antes de impuestos en plan europeo.
HOTEL IBIS 6622 084700 y 6622 084701	\$1,399.00	\$1,399.00	\$1,599.00	\$1,599.00	\$1,799.00	\$1,799.00	Máximo 2 pax por habitación, Precios con impuestos incluidos solo hospedaje.
HOTEL EL DORADO 662 103 0042	\$ 985.00	\$1,095.00	\$ 985.00	\$1,095.00	\$ 985.00	\$1,095.00	Cortesía desayuno continental
SLEEP INN 662 112 9867	\$1,300.00	\$1,500.00	\$1,300.00	\$1,500.00	\$1,400.00	\$1,500.00	Cortesía 2 desayunos buffet americano
HOLIDAY INN 662 369 5565	\$1,550.00	\$1,550.00	\$1,750.00	\$1,750.00	\$1,950.00	\$1,950.00	Hab. estándar de 1 O 2 Camas para 2 personas.
HOTEL GÁNDARA (Habitación estandar) 662 109 1200	\$1,090.00	\$1,090.00	\$1,090.00	\$1,090.00	\$1,090.00	\$1,090.00	3era. persona \$200.00
HOTEL GÁNDARA (Habitación ejecutiva) 662 109 1200	\$1,190.00	\$1,190.00	\$1,190.00	\$1,190.00	\$1,190.00	\$1,190.00	3era. persona \$200.00
LA SIESTA HOTEL 6622891950	\$1,100.00	\$1,150.00					
HOTEL FERRAM	\$ 600.00 NETO	\$ 800.00 NETO	\$ 600.00	\$ 800.00	\$ 600.00	\$800.00	

#### Datos importantes:

- 1.- Estos precios solo aplican al realizar la reservación vía telefónica al hotel de tu preferencia de este listado
- 2.- Estos descuentos no aplican si realizaste tu reservación por medio de alguna plataforma como: Booking, Hoteles.com, Trivago, etc.
- 3.- Es importante conocer las políticas de cancelación del hotel al que llegarás, te recomendamos contactarte directamente si no podrás llegar al tiempo del check-in.

# TURISMO EN SONORA

~XLVII~

Examen Nacional para Aspirantes a  
RESIDENCIAS MÉDICAS 2023

TARIFA EXCLUSIVA PARA PARTICIPANTES

# PLAYA EL COLORADO

MÁS INFO AL 66 24 53 80 24

SALIENDO DE HERMOSILLO

SENDERISMO



PASEO EN KAYAK



COMIDA



DE 10 A 18 PASAJEROS \$700 POR PERSONA EN CAMIONETA

DE 25 A 40 PASAJEROS \$500 POR PERSONA EN AUTOBÚS

EL TOUR TAMBIÉN SE PUEDE REALIZAR EN SU TRANSPORTE, PAGO ÚNICO DE \$5MIL PESOS



GOBIERNO  
DE SONORA  
SECRETARÍA DE  
SALUD PÚBLICA

~XLVII~  
Examen Nacional para Aspirantes a  
RESIDENCIAS MÉDICAS 2023

TARIFA EXCLUSIVA PARA PARTICIPANTES

# SAN CARLOS

MÁS INFO AL 66 24 53 80 24

SALIENDO DE HERMOSILLO

GRANJA DE PERLAS



MIRADOR ESCÉNICO



ESTERO EL SOLDADO



DE 10 A 18 PASAJEROS \$800 POR PERSONA EN CAMIONETA

DE 25 A 40 PASAJEROS \$600 POR PERSONA EN AUTOBÚS

EL TOUR TAMBIÉN SE PUEDE REALIZAR EN SU TRANSPORTE, PAGO ÚNICO DE \$5MIL PESOS

~XLVII~  
Examen Nacional para Aspirantes a  
RESIDENCIAS MÉDICAS 2023

TARIFA EXCLUSIVA PARA PARTICIPANTES

# RUTA DEL NOVILLO + URES

PIDE MÁS INFORMES EN EL 66 24 53 80 24

SALIENDO DE HERMOSILLO

CASCADA SECA

MUSEO DEL MÚSICO

MIRADOR

FÁBRICA DE JAMONCILLOS



DE 10 A 18 PASAJEROS \$700 POR PERSONA EN CAMIONETA

DE 25 A 40 PASAJEROS \$500 POR PERSONA EN AUTOBÚS

EL TOUR TAMBIÉN SE PUEDE REALIZAR EN SU TRANSPORTE, PAGO ÚNICO DE \$5MIL PESOS



**ES IMPORTANTE QUE CONOZCAS CUALES SON LOS OBJETOS **NO PERMITIDOS** AL INGRESAR AL EXAMEN:**



- Bolígrafos, lápices, plumas, libretas.



- Artículos metálicos o magnéticos, monedas, billetes, joyería, cinturones, tapones para el ruido, llaves de automóvil y/o casa.



- Artículos electrónicos como: celulares, tabletas, memorias, computadoras, cámaras, audífonos, calculadoras, iPod, iPad, USB, micrófonos, relojes, pulseras inteligentes y todo aquel dispositivo capaz de capturar y/o almacenar imágenes, audio o video.



- Alimentos, bebidas y golosinas.



- Gafas oscuras o lentes de sol, gorras, capuchas, sombreros, guantes, sombrillas y caretas oscuras.

**RECOMENDACIONES GENERALES:**



- Si te encuentras en tratamiento médico, podrás entregarlo en el módulo de información y serán ellos quienes te lo suministren durante la aplicación del examen.



- Si te encuentras en tu periodo menstrual, podrás ingresar toallas femeninas.



- Las temperaturas en septiembre oscilan entre los 30° C y 42°C, no olvides hidratarte.



- Usa protector solar.



- Toma tus precauciones en tiempo para trasladarte al recinto (2 horas antes de la aplicación del examen).



- Verifica que tengas en tus dispositivos móviles la Zona horaria de Sonora (GMT-7).



- La sede cuenta con un espacio de paquetería para el resguardo de objetos personales preferentemente **NO** dejar artículos de valor.

# NO OLVIDES QUE LA INFORMACIÓN OFICIAL DUDAS O ACLARACIONES ES A TRAVÉS DE LOS SIGUIENTES SITIOS:

## ATENCIÓN PRESENCIAL:

De lunes a viernes de 8:00 a 15:00 horas  
Av. Marina Nacional 60, Torre B, piso 8  
Col. Tacuba, D.T. Miguel Hidalgo,  
C.P. 11410, Ciudad de México

## ATENCIÓN TELEFÓNICA:

De lunes a viernes  
de 8:00 a 15:00 horas (CDMX)  
(01 55) 20 00 34 00 y (01 55) 20 00 35 00  
Extensiones: 59025, 53418, 53539, 53427,  
53402, 53453, 53451, 53568, 53494, 53540,  
53576, 53417, 59162, 53481

## PÁGINA DE INTERNET:

<http://www.cifrhs.salud.gob.mx>

## CORREO ELECTRÓNICO:

Comentarios, solicitud de asesoría y de  
apoyo en los procesos del ENARM  
[cifrhs.enarm@salud.gob.mx](mailto:cifrhs.enarm@salud.gob.mx)

## CONTACTOS ESTATALES:

**Dra. Eva Moncada García**  
Directora General de Enseñanza y Calidad  
✉ [emoncada.dgec.sss@gmail.com](mailto:emoncada.dgec.sss@gmail.com)

**Lic. Olga Lilia Félix Soto**  
Coordinadora de Gestión y Evaluación  
de la DGECE  
✉ [gestionyevaluacion2021@gmail.com](mailto:gestionyevaluacion2021@gmail.com)

**Mtra. Vania Zaireth Griego Castillo**  
Directora de Enseñanza, Capacitación  
e Investigación de la DGECE  
✉ [decisaludsonora@gmail.com](mailto:decisaludsonora@gmail.com)

